

Leiðbeiningar: Að senda okkur tilvísun með Sögu

Fyrst þarf að setja kennitölu viðkomandi inn eins og venjulega.

- 1) Því næst skal velja „Eyðublöð“

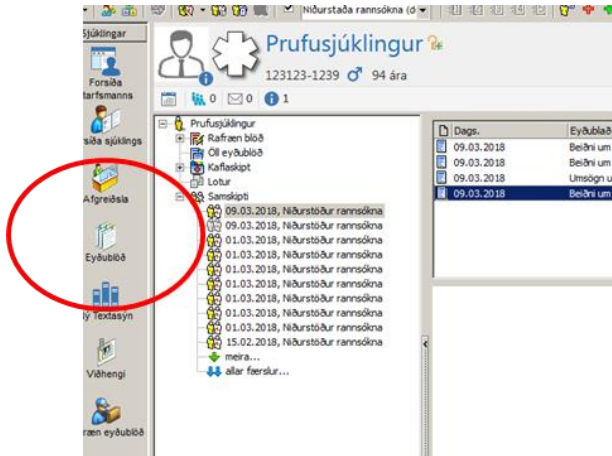

- 2) Velja svo „Eyðublöð“ og „Nýtt blað“
 - a. Til þess að fá þennan valmöguleika virkan þarf að vera inn í fyrirfram ákveðnum samskiptum.

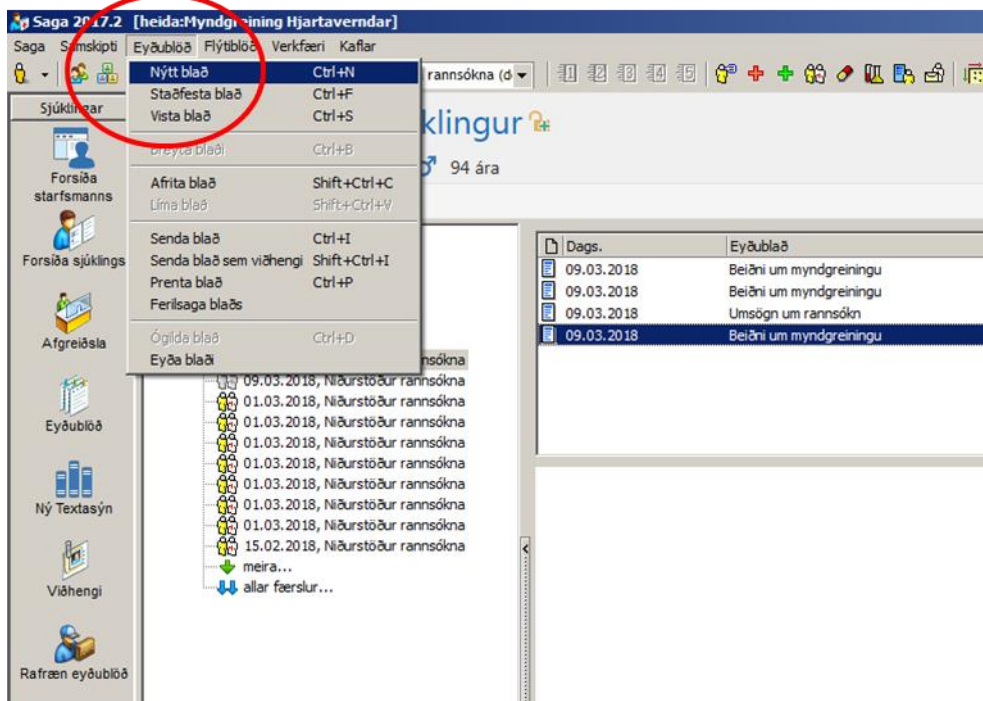

3) Þá opnast eftirfarandi tveir valmöguleikar.:

1. Sá neðri („**Beiðni um myndgreiningu Hjartavernd**“) er nýtt séreyðublað sem er nr.5200 og gæti þurft að virkja.
2. Sá efri („**Beiðni um Myndgreiningu**“) er eldra almennt eyðublað nr. 355 og gæti þurft að virkja.

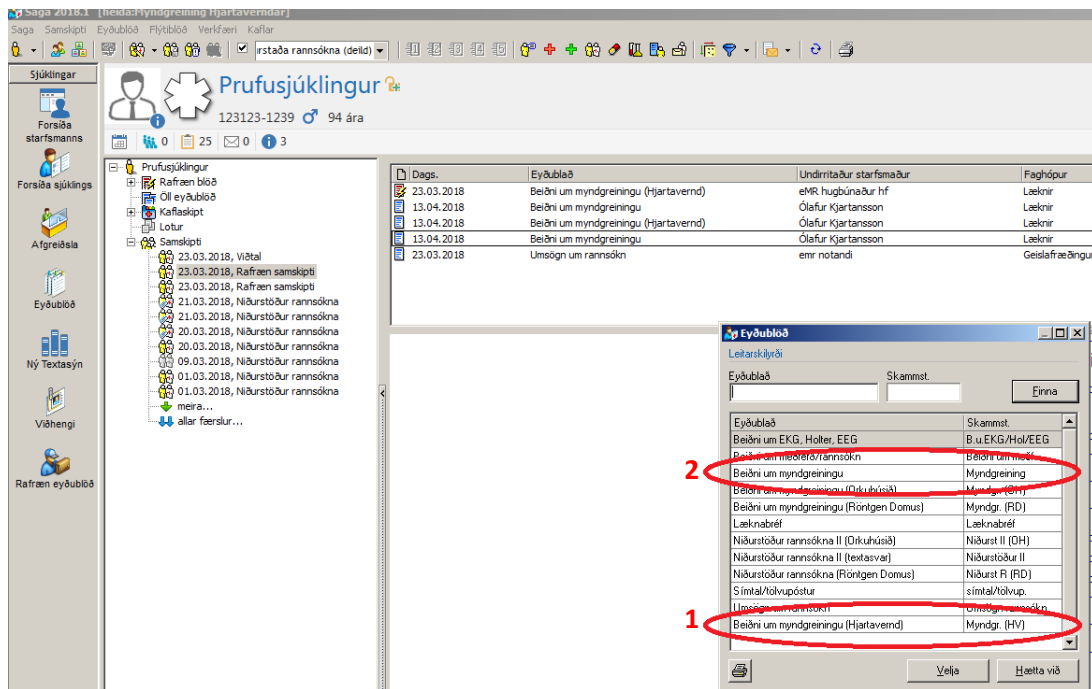

The screenshot shows a medical software interface for a patient named Prufusjúklingur (123123-1239, 94 ára). The main window displays a list of medical procedures with columns for Date, Request (Eyðublað), Referring Physician (Undirritaður starfsmaður), and Specialist (Faghdapur). A search window titled 'Eyðublað' is open, showing a list of request types. Two items are circled in red:

Eyðublað	Skammt.
Beiðni um EKG, Holter, EEG	B u EKG/Hol/EEG
Beiðni um meðferð/rannsókn	Beiðni um meðferð
Beiðni um myndgreiningu	Myndgreining
Beiðni um myndgreiningu (Dokubíðiá)	Myndgr. (DVI)
Beiðni um myndgreiningu (Röntgen Domus)	Myndgr. (RD)
Læknabréf	Læknabréf
Niðurstöður rannsóknna II (Ókúhúsiá)	Niðurst II (OH)
Niðurstöður rannsóknna II (textasvar)	Niðurstöður II
Niðurstöður rannsóknna (Röntgen Domus)	Niðurst R (RD)
Símtal/ólupóstur	símtal/ólup.
Unsögn um rannsókn	Unsögn um rannsókn
Beiðni um myndgreiningu (Hjartavernd)	Myndgr. (HV)

Red circles and numbers 1 and 2 highlight the following rows in the search window:

- 1. Beiðni um myndgreiningu (Hjartavernd) / Myndgr. (HV)
- 2. Beiðni um myndgreiningu / Myndgreining

4) Fylla út beiðnina.

5) Að lokum skal velja „Senda Blað Rafrænt“ og velja Hjartavernd – Myndgreining Hjartaverndar ef leið 2 var farin.

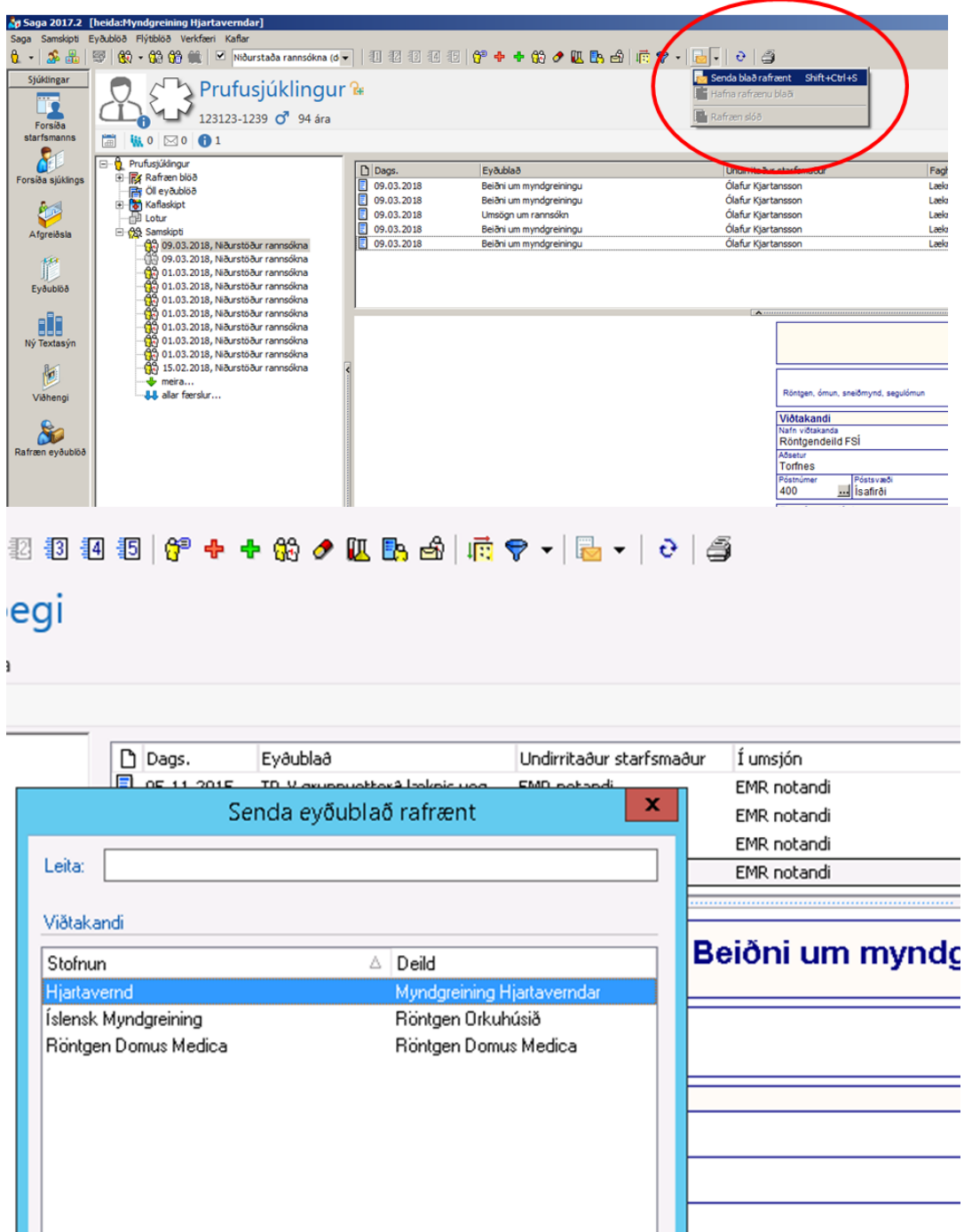

The screenshot shows the Saga 2017.2 software interface. The patient record for Prufusjúklingur (123123-1239, 94 ára) is displayed. The top right menu is open, and the option "Senda bláð rafrænt" is circled in red. Below the main interface, a dialog box titled "Senda eyðublað rafrænt" is open, showing a list of institutions with "Hjartavernd" selected.

Dags.	Eyðublað	Undirritaður starfsmaður	Í umsjón
09.03.2018	Beiðni um myndgreiningu	Ólafur Kjartansson	Lælo
09.03.2018	Beiðni um myndgreiningu	Ólafur Kjartansson	Lælo
09.03.2018	Umsögn um rannsókn	Ólafur Kjartansson	Lælo
09.03.2018	Beiðni um myndgreiningu	Ólafur Kjartansson	Lælo
09.03.2018	Beiðni um myndgreiningu	Ólafur Kjartansson	Lælo

Stofnun	Deild
Hjartavernd	Myndgreining Hjartaverndar
Íslensk Myndgreining	Röntgen Orkuhúsið
Röntgen Domus Medica	Röntgen Domus Medica